

Kantoor unit (18m²)

ref. 41100-0267

Omschrijving:

Een nette en in zeer goede staat verkeerde kantoor of schaft unit.
Kleur Lichtgrijs

Voorzien van:

- verlichting
- elektra verwarming
- extra zijraam
- rolluiken
- stalen entree deur
- PVC vloerbedekking

Afmetingen / Oppervlakte:

Afmetingen : L6.000xB2.995xH2.800mm
Binnenhoogte : 2.500mm
Bruto vloeroppervlakte : 18m²

Prijs:

Vraagprijs : € 4.200,00 excl. BTW
Huur : Vraag naar de mogelijkheden

Technische omschrijving:

Bouwkundig

Bouwsysteem : Basis+ Module
Isolatie : Rc = 2,0
Vloer : Watervast spaanplaat 22mm
Vloerbedekking : PVC Vinyl / Blauw
Dak : Gegalvaniseerd damwandprofielplaat
Plafond : Melamine witte gladde spaanplaat
Buitengevel : Damwandprofiel buitengevelplaat
Buitendeuren / ramen : Kunststof, voorzien van isolatieglas HR+
Binnenwanden : Melamine witte gladde spaanplaat
Binnendeuren / ramen : -
Trappen / Liften : -
Interieur : -
Exterieur : Rolluiken
Overige : Kleur RAL 7035, lichtgrijs

Technische Installatie

Verwarming : Elektrisch met thermostaat
Klimaat / Koeling : -
Ventilatie : Ventilatie-rooster in raam
Sanitair : -
Keuken : -
Elektra : NEN 1010, inbouw schakelmateriaal
Verlichting : Opbouw armaturen met prismakap
Telecom / Data : -

Overige Mogelijkheden:

- Mogelijkheid tot het schakelen aan meerdere WEMA units

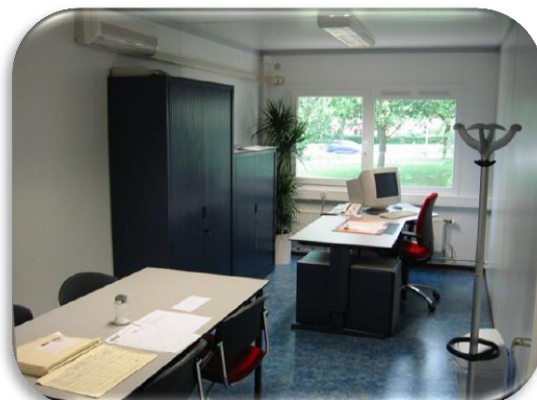

Kantoor unit (18m²)

ref. 41100-0267

Plattegrond

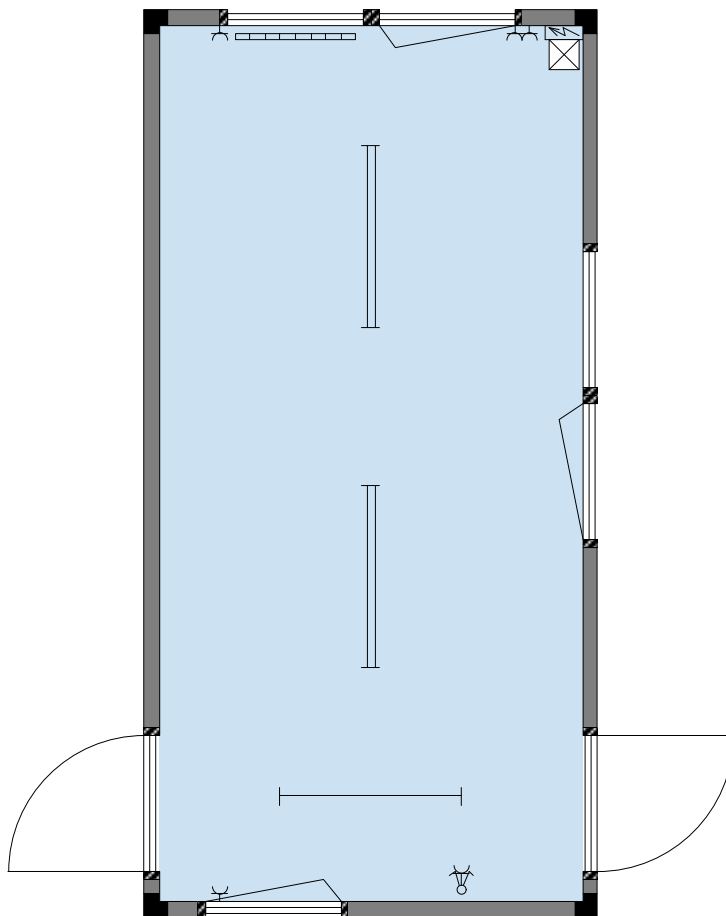

Kantoor unit (18m²)

- » Afm. : 6x3 mtr.
- » Opp. : 18 m²
- » Voorportaal + achterraimte
- » 2x Toilet
- » Keukenblok met E-boiler

- » PVC vloerbedekking, blauw
- » Melamine witte binnenbeplating
- » Elektrische verwarming
- » Opbouw TL-verlichting

- » Isolatie Rc = 2,0
- » Kunststof D/K- ramen
- » Rolluiken

ref. 41100-0267